



Groupe hospitalier
Paris Saint-Joseph

Livret de présentation

Service de Chirurgie Digestive et de Proctologie

POLE DES SPECIALITES CHIRURGICALES

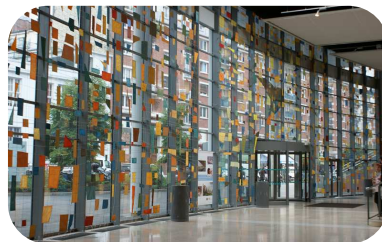

Groupe hospitalier Paris Saint-Joseph

185 rue Raymond Losserand

75674 Paris cedex 14

www.hpsj.fr

Téléphones

Standard : 01 44 12 33 33

Cadre infirmier : 01 44 12 76 27

Poste de soins Chirurgie Digestive : 01 44 12 38 13

Poste de soins Proctologie : 01 44 12 34 34

SOMMAIRE

Présentation du Pôle	- 4 -
Localisation	- 4 -
L'équipe	- 5 -
L'activité et les missions des unités.....	- 5 -
Les soins au patient.....	- 6 -
L'accueil du patient	- 6 -
Les soins spécifiques infirmiers	- 6 -
L'organisation du service	- 7 -
Organisation paramédicale : Les horaires.....	- 7 -
La répartition de la prise en charge des patients.....	- 7 -
Vie de l'équipe	- 7 -
L'organisation médicale.....	- 8 -
Organisation du secrétariat	- 8 -
Une journée type.....	- 8 -
Les outils de communication et d'information	- 9 -
Contrôles qualité.....	- 9 -
Numéros utiles (à renseigner par la personne)	- 10 -
Pôle spécialités chirurgicales.....	- 11 -

PRESENTATION DU POLE

Le pôle est un regroupement de secteurs, d'unités fonctionnelles ayant des activités de soins, de prévention, d'enseignement et de recherches communes ou complémentaires. Le Groupe hospitalier Paris Saint-Joseph est composé de 5 pôles.

Le pôle s'appuie sur des objectifs d'activité et de qualité fondés sur les missions et valeurs du service au regard du projet d'établissement.

Le pôle « Spécialités Chirurgicales » regroupe les services de :

- Chirurgie orthopédique
- Chirurgie digestive
- Chirurgie proctologique
- ORL
- Gastro-entérologie
- Ophtalmologie

Le management du pôle repose sur un concept fédérateur pour ce qui concerne l'équipe d'encadrement. Le personnel para médical est géré à l'échelle du pôle.

Chaque service a un projet de soin particulier, une organisation spécifique.

Dans le cadre du projet de service, des évaluations institutionnelles ainsi que des audits sont proposées :

- Evaluation du dossier de soins
- Evaluation et traçabilité de la douleur

LOCALISATION

Le service de Chirurgie Digestive et de Proctologie est constitué de 46 lits localisés Galerie St Geneviève, niveau 2 de la porte 1 à la porte 4.

L'EQUIPE

- Chef de service des pathologies digestives : **DR LORIAU**
- Chef de service de l'Institut de Proctologie : **DR LEMARCHAND**
- Cadre infirmier : **S. CASSI**
- IDE référente : **J. MOUSSEL**
- l'équipe médicale (chirurgiens, internes et externes)
- 1 équipe paramédicale (infirmiers et aides-soignants)
- 1 intendant : **S. MARTIN**
- 1 Kinésithérapeute
- 2 secrétaires médicales d'hospitalisation : S. DESEGUES et T. MORHAIN
- 1 assistante sociale : **A. THIBAUT**
- 1 équipe d'ASH
- 1 diététicienne

L'ACTIVITE ET LES MISSIONS DES UNITES

Le service des Pathologies Digestives accueille des patients de Médecine (Gastro-Entérologie), de Chirurgie et de Proctologie.

Pour la chirurgie, 90 % des patients sont programmés. Les interventions les plus courantes sont les hernies inguinales, les cholécystectomies, les colectomies et les pathologies carcinologiques du tube digestif.

Le premier axe se concentre sur la prise en charge du cancer colo-rectal.

Le deuxième axe est le développement des techniques de chirurgie mini-invasives (coelioscopie).

Le troisième axe concerne la pelvipérinéologie.

La chirurgie de proximité représente les interventions courantes : hernies, cholécystomies et constitue une part importante de l'activité actuelle.

La constitution d'un authentique réseau de prise en charge de ville-hôpital doit être une priorité.

Ayant une renommée internationale, notre patientèle est très différente. Les pathologies concernées sont : l'hémorroïdectomie, la fissurectomie, les maladies vénériennes, la maladie de Verneuil, des fistules anales en plusieurs en plusieurs temps.

LES SOINS AU PATIENT

L'organisation des soins est répartie entre l'équipe de jour et l'équipe de nuit afin d'assurer la continuité des soins sur 24 heures. Un document réalisé sur ce sujet est affiché dans le poste de soins.

Les soins infirmiers généraux relevant de la prescription médicale et du rôle propre sont prodigués aux patients selon leur pathologie et leur dépendance.

L'ACCUEIL DU PATIENT

Le livret d'accueil, ainsi que le questionnaire de satisfaction seront remis au patient par la première personne accueillant le patient : la secrétaire administrative ou médicale, l'aide-soignant ou l'infirmier.

LES SOINS SPECIFIQUES INFIRMIERS

- Accueil du patient
- Pose de sonde naso-gastrique
- Pansements de cicatrice
- Pansements KT central + PAC
- Gestion stomies digestives
- Education du patient
- Préparation des patients pour le bloc
- Préparation des dossiers
- Gestion de PCA
- Surveillance patient retour de bloc
- Transmissions orales et écrites
- Participation à la visité médicale

L'ORGANISATION DU SERVICE

1. Le service de Chirurgie Digestive comprend 5 chirurgiens, la salle est gérée par 3 internes (P1 à P4, N2). **29 lits**
2. Le service de Proctologie comprend 7 proctologues et 3 internes. Un proctologue effectue la visite tous les jours. **17 lits**

ORGANISATION PARAMEDICALE : LES HORAIRES

En Chir. Dig. Jour par unité (3 unités)	Nuit
3 IDE : 7h15-19h15 / 8h15-20h15	3 IDE : 20h-7h30
3 AS : 7h15-19h15 / 8h15-20h15	3 AS : 20h-7h30

En Procto. Jour par unité	Nuit
1 IDE : 7h15-19h15 / 8h15-20h15	1 IDE : 20h-7h30
1 AS : 7h15-19h15 / 8h15-20h15	1 AS : 20h-7h30

LA REPARTITION DE LA PRISE EN CHARGE DES PATIENTS

Le travail s'effectue en binôme infirmier / aide-soignant à chaque fois que cela est possible.

1 IDE et 1AS prennent en charge un secteur de 11 patients selon le cas.

Prise en charge par l'équipe paramédicale, médicale et chirurgicale.

VIE DE L'EQUIPE

- Transmissions quotidiennes
- Visites médicales et contre visites quotidiennes
- En Chirurgie Digestive : un staff hebdomadaire est organisé tous les jeudis matins

- En Proctologie : une réunion trimestrielle avec les équipes d'hospitalisation et de consultation

L'ORGANISATION MEDICALE

En Chirurgie Digestive :

- Dr LORIAU
- Dr BERROD
- Dr CALVO-VERJAT
- Dr CHAMPAULT
- Dr OBERLIN

En Proctologie :

- Dr LEMARCHAND
- Dr AUBERT
- Dr BENFREDJ
- Dr FELLOUS
- Dr PILLANT
- Dr POMMARET
- Dr SOUDAN

ORGANISATION DU SECRETARIAT

Une secrétaire d'hospitalisation tape les CRO et CRH des patients hospitalisés.

UNE JOURNEE TYPE

Voir le document affiché dans le service sur la prise en charge des patients sur 24h.

LES OUTILS DE COMMUNICATION ET D'INFORMATION

- Portail intranet : « Info'hpital »
- Outils informatiques :
 - AXYA : prises de RDV, admission du patient, mise en structure...
 - OPERA : programmes des blocs opératoires
 - DXCARE
 - PACS
 - CORA
 - Prescription Connectée
 - GPES : Gestion Prévisionnelle des Entrées - Sorties
 - PHARMA : commande de pharmacie
 - ORBIS : commande des repas et relevé des aversions alimentaires
 - MOUVEMENT : validation des pré-admissions
- Outils administratifs : prescriptions, certificats, lettres des médecins traitants...
- Classeurs de protocoles infirmiers, procédures transversales et transversales de soins, hygiène...
- Classeurs contenant les comptes-rendus des réunions de services et des visites blanches

CONTROLES QUALITE

- Contrôle du chariot d'urgence + contrôle du lecteur de glycémie hebdomadaire selon un planning défini et affiché
- Contrôle quotidien des stupéfiants
- Evaluation du dossier de soins infirmiers
- Contrôle quotidien de la température du réfrigérateur

NUMEROS UTILES (A RENSEIGNER PAR LA PERSONNE)

POLE SPECIALITES CHIRURGICALES

Chirurgie orthopédique-traumatologique, ORL – Stomatologie,
Chirurgie digestive, Gastro-entérologie, Proctologie

Coordonnateur médical : **Dr Pomme JOUFFROY**
Coordonnateur paramédical : **Michèle BOUCHOUCHA**

SERVICE	CHEF DE SERVICE	CADRE INFIRMIER	GALERIE STE GENEVIEVE	NOMBRE DE LITS
Chirurgie orthopédique - traumatologie	Dr Pomme JOUFFROY	Marie-José PEREZ 01 44 12 777 96	Pte 1 à 3, 3° étage	46
Chirurgie digestive	Dr Jérôme LORIAU	Sylvie CASSI <i>Arrivée en sept. 2012</i>	Pte 2 à 4, 2° étage	29
Institut de proctologie	Dr Nicolas LEMARCHAND	Sylvie CASSI	Pte 1, 2° étage	17
Gastro-entérologie	Dr Olivier MARTY	Isabelle DE PABLO 01 44 12 69 12	Pte 1, 1° étage	11
ORL	Dr Sylvain BARRAULT	Isabelle DE PABLO	Pte 1, 1° étage	11
Stomatologie	Dr Guy PRINC	Isabelle DE PABLO	Pte 1, 1° étage	